A FUN AND EDUCATIONAL CULTURE FESTIVAL

TAIWAN DAY

TAIWAN DAY

大紐約台灣日

8.27
2023

台灣商會
主辦

One Stop,

EVA AIR

A STAR ALLIANCE MEMBER

Your first step to Asia.

Endless Fun

大都會台灣日的由來

說起台灣日在紐約大都會的起源，始於2001年社區人士傅鶴鳴先生舉辦的亞洲之夜活動。他於當年購買了一批團體門票，邀請社區內的亞裔居民前來觀看球賽。隨後，於2004年，傅鶴鳴再次主辦了台灣之夜活動。當時，大多數比賽都在晚間進行，而大聯盟的比賽中只有約七分之一在白天舉行，其餘都是在晚上進行。Mets的台灣日常被認為是從2005年開始，實際上是從2004年的台灣之夜演變而來。無論活動名稱如何，目前大都會的台灣日已成為大紐約地區最重要的台灣文化活動之一。

2011年，王偉成(Wayne Wang)加入紐約大都會成為球團職員，並成為亞洲市場的負責人。在之後的幾年裡，由王偉成和紐約地區社團人士傅鶴鳴、許伯丞、江明信等人的推動下，台灣日的票房於2011年首次突破了1000張。當時正值國民隊的王建民參與大都會的比賽。隨後，在2019年，票房有所下降至700張。而由於疫情的關係，2020年並未舉辦該活動。到了2021年，票房再度攀升至2350張。去年2022年，更是達到了4700張，成為大聯盟各個族裔主題日中的最高紀錄。至於今年2023年的台灣日票房，我們相信憑藉著各位熱情參與者，8月27日當天將有望突破5000張。

紐約的台灣日成功地凝聚了台灣僑胞的積極參與。近年來，全美國各地也開始舉辦類似的台灣日活動，由當地熱心的社團和僑團主辦。今年，洛杉磯的天使隊和舊金山的奧克蘭運動家隊剛剛成功地舉辦了台灣日活動。我們期望未來會有更多地區的社團能夠推動台灣日的舉辦，並鼓勵家庭參與美國主流的休閒運動。正如一部電影中所提到的：美國家庭的父母親要教導家中的孩子三件事，分別是憲法、聖經和棒球。

還有一個在這個球場發生的有趣的事件

- 台灣人在大聯盟的第一支全壘打，在2007年6月12號時道奇的郭泓志到大都會先發，郭泓志創造了台灣球員在大聯盟的首支全壘打，這個全壘打竟然是由投手打擊出來的。

- 胡金龍（2007-2012）2011年還曾經在紐約大都會打了一年。

台灣人在紐約的早期足跡

紐約，作為地球上最偉大的人類城市之一，匯聚了來自世界各國、各族群的人們，是真正的人類文化大熔爐。台灣人的紐約之旅始於何時呢？

根據維基百科所載，早在日本明治時代，就有台灣人前往美國紐約留學的記錄。1905年，李延禧，來自台北大稻埕的台灣人，成為首位前往紐約大學商科就讀的留學生。此後，第一次世界大戰（1914-1918）和第二次世界大戰（1939-1945）期間，也有台灣人陸續前往紐約。據部分資料顯示，在日治時期，約有60人的台灣留學生前往美國，而1941年的調查顯示“台灣歐美同學會名簿”中列有31人的台灣人赴美留學。

1954年，台灣政府公布了「國外留學規程」，規定通過留學考試的人才可出國留學。隨後，1962年放寬了規定，使通過資格審查者也可免試出國留學。此外，自1960年代開始，每年都舉辦公費留學考試。從1950年到1961年，每年約有平均500人前往留學，而1962年到1975年則有平均2400人。當時，前往美國的台灣留學生佔多數，約佔90%，而1980年以前返國者僅佔十分之一。然而，1980年代，學成歸國者比例迅速增加，到1990年代後更進一步擴大。

起初，台灣人移民美國主要以留學生為主，但真正的移民浪潮發生在1965年移民法案通過後。該法案優先考慮具有專業技術或美國公民親屬的華人移民。因此，台灣人陸續移居美國，西岸的加州和東岸的紐約就成為兩大首選地。

1960年代至1980年代：這一時期是台灣人移民紐約的早期階段，移民人數約數百到數千人。1965年移民法案的改革開啟了台灣人赴紐約的大門。他們主要出於家庭團聚、學術研究或商業機會的目的。當時，台灣人在紐約的數量相對較少，主要分佈在曼哈頓上西區的哥倫比亞大學附近、華埠和皇后區的艾姆斯赫和法拉盛。

1980年代至2000年代：這段時期是台灣人移民紐約的高峰期，移民人數約達3萬至5萬人。在台灣政治經濟變革的背景下，許多台灣人選擇移民美國，尋求更好的生活機會。這些移民涵蓋各種專業領域，包括金融、科技、藝術和教育。紐約成為了許多台灣專業人士的首選目的地。在這段時期，台灣人的數量快速增加，並在曼哈頓、皇后區和長島等地區建立了社群組織。

台灣人在紐約的早期足跡

2000年代至今：這段時期，台灣人在紐約的數量持續增加，但增速較緩，估計約達8萬至15萬人。這一時期的移民趨於多元，包括年輕專業人士、留學生和投資移民等。隨著紐約市經濟和社會環境的不斷變化，台灣人在各行各業中發揮著重要作用。台灣人在紐約的分佈也逐漸擴展到其他地區，包括東邊的長島納蘇郡、西邊的紐澤西地區以及北邊的威確斯特郡和康乃狄克州。

台灣人社區在紐約的幾個重要聚集地

曼哈頓上西區（Upper West Side）

位於哥倫比亞大學附近，成為台灣留學生的主要聚集地。當初，許多台灣學生在哥倫比亞大學就讀或從事研究工作，並在假期間吸引其他州的台灣學生前來相聚。這個傳統一直延續至今，每當長假來臨，留學生們仍會約好一同前往紐約，品味當地的美食和購物。在上西區，當時已有多家優質餐廳，例如蜀湘園，在該區內有五家分店。

曼哈頓華埠中國城（Chinatown）

早期，台灣民眾大多以探親或觀光的方式進入紐約。由於缺乏專業技能，許多人首先在紐約下城的華埠尋找工作機會。因不懂英文和廣東話，他們常從事餐館的基層工作，如洗碗等。有趣的故事傳述著，有人曾在移民局檢查時躲在垃圾桶中，等檢查結束後才繼續工作。幾年後，一些人賺了一些錢，開始創業，並在移民大赦時獲得合法身份。

皇后區艾姆斯赫（Elmhurst）

在1970年以前，艾姆斯赫曾是比法拉盛熱鬧的區域。台灣長輩回憶，他們在週末常到艾姆斯赫醫院附近的教會聚餐和打球。由於有多條地鐵線路，這裡成為許多台灣留學生的居住地。然而，發展潛力有限，後來被發展較大的法拉盛超越。

台灣人在紐約的早期足跡

皇后區法拉盛(Flushing)

在1915年7號地鐵通車後,曼哈頓的日本公司的一部分員工因居住成本問題紛紛離開該區,隨後沿著7號地鐵線遷至法拉盛附近。這一現象導致法拉盛早期就有許多日本居民定居,並且開始有一些日本商店在這裡經營。當時,許多從台灣移民過來的人受過日本教育,因此日語溝通也變得相對順暢,逐漸形成了台灣人聚居的社區。隨著中國大陸經濟開放後,大量的華人移民和投資湧入法拉盛,使其從一個"小台北"逐漸轉變為海外最大的華人社區。在這波變革中,"紐約台灣商會"成為了關鍵的參與者。

於1976年成立的紐約台灣商會是北美第一個台灣商會組織,其成員積極參與了1982年法拉盛華人(工商)促進會的創立,並擔任了首任會長一職。此外,商會也參與了1987年全球第一個台灣會館——紐約台灣會館——的創建。此外,商會成員還參與了1984年至1988年期間創辦的亞細亞銀行、冠東銀行和紐約第一銀行,這三家台裔銀行的成立促進了法拉盛金融商業地產的蓬勃發展。台籍地產公司如不二家、合家歡和東海地產公司,以及F&T Group地產開發商在法拉盛Tangram和Queens Crossing開發項目方面的參與,也為法拉盛的發展作出了重要貢獻。

時至今日,法拉盛地鐵口已成為紐約市第二繁忙的交通樞紐,其銀行密度僅次於華爾街。超市、餐廳、醫療診所和藥房在法拉盛密集程度前所未有,無論是平日還是假日,人潮都證明了法拉盛作為海外最大華人社區的地位。這些成就的實現歸功於所有華人的共同努力,我們應該珍惜這些來之不易的成果。

1990 年法拉盛地鐵口照片(台灣光華雜誌)

2023台灣日社區精神獎 得獎人

李光章

駐紐約台北經濟文化辦事處處長

James Lee

Director-General of Taipei Economic and Cultural Office in New York

李光章大使帶領駐紐約台北經濟文化辦事處致力於提升臺灣與紐約、紐澤西、賓州及康州的雙邊交流往來，結合在地特色推廣臺灣形象，讓更多人認識臺灣。駐紐約辦事處並提供僑務諮詢、領務服務及推廣華文教育，鏈結台商僑商走向世界，作海外社區最堅實的後盾。

2023台灣日社區精神獎 得獎人

方秀蓉

紐約幼獅青少年管弦樂團創辦人

Patsy Fang Chen

Founder of The Youth Orchestra, CYCNY

方秀蓉女士擔任紐約幼獅青少年管弦樂團藝術總監，致力於培養年輕音樂家，也在社區中舉辦了多次音樂活動，豐富居民的文化生活。此外，方女士曾任台灣會館理事長，任內積極舉辦文化交流活動、號召賑災捐款。方女士是一位有遠見、有號召力的社區與僑界領袖。

2023台灣日社區精神獎 得獎人

許伯丞

台灣巡禮文化藝術節總策劃

Borcheng Hsu

Master Architect of Passport to Taiwan Festival

許伯丞先生的努力致力於推廣台灣的文化、美食和價值觀念。他的活動為紐約的台灣社區帶來了新的活力，並增加了對台灣的認識和了解。透過「Passport to Taiwan」與「TaiwanFest」，他成功地提升了台灣在紐約的能見度，並凝聚了海外僑民及僑青的向心力。

2023台灣日社區精神獎 得獎人

San-San Chiang (蔣珊珊)
Eric Chiang (蔣昌棟)

社區義工

Eric and San-San Chiang

Community Volunteers

蔣昌棟和蔣珊珊夫婦長期在社區志願服務，並積極參與慈善事業，是社區的模範。他們倡導環保和珍惜地球，致力於推廣華語教學文化交流，提供旅美僑胞急難救助，照顧社區老人並供應溫暖食物，長期關懷台灣退伍老兵，並提供醫療和生活援助。

2023台灣日社區精神獎 得獎人

劉元芬

紐約勵馨婦幼關懷中心總幹事

Yuanfen Kristen Chi

Executive Director of Garden of Hope New York

劉元芬女士領導紐約勵馨婦幼關懷中心，長期致力於幫助受家暴、性侵及人口販運影響的華裔受害人。劉女士也在推動亞裔平權、青少年服務中心建設、促進婦幼健康和社區凝聚方面做出了巨大的貢獻。她的領導才能和無私奉獻精神使她成為社區中的典範。

星條旗之歌
音樂家 郭虔哲

台北出生的郭虔哲(KENNETH KUO)被《SYDNEY MORNING HERALD》譽為「具有出色技巧和自信的大提琴家」，被《STRINGS》讚譽為一位「技巧無懈可擊、音色溫暖美麗，充滿浪漫情懷的藝術家」。

郭虔哲四歲開始學習大提琴，八歲時就連續三次贏得台北青少年大提琴比賽獎項。1986年，他先進入曼哈頓音樂學院先修班，之後繼續在茱莉亞音樂學院獲得學士學位，隨後在耶魯大學師事ALDO PARISOT，獲得音樂碩士學位，並因其藝術成就獲得ALDO PARISOT獎。其他重要的老師包括HARVEY SHAPIRO、MARION FELDMAN、JAMES KREGER、DAVID GEBER等人。

郭虔哲曾經與許多著名音樂家合作過，包括PIERRE BOULEZ、ERICK FRIEDMAN、ALDO PARISOT和ITZHAK PERLMAN，並且登台於包括紐約的卡內基音樂廳、林肯中心、莫斯科的柴可夫斯基音樂廳、聖彼得堡的格拉祖諾夫音樂廳，和台灣國家音樂廳等。在2000年1月，他應邀為台灣的李登輝總統演奏。他也多次受邀在台北美國在台協會(AIT)演出

郭虔哲曾錄製發行過《爆米香的滋味》、《華麗冒險》、《世界的天空》、《晚星之歌》、《大提琴家族：魔幻聖誕》、《虔靜時刻》等六張專輯，專輯的總銷量近100萬張， 並獲得台灣金曲獎的多項提名。多年來，其動人錄音經常出現在電視節目、廣告，可稱得上是台灣樂迷最熟悉的音樂風景之一。

郭虔哲是康乃狄克音樂學校的創辦人兼校長，並創辦了康乃狄克音樂藝術基金會，是一個幫助有音樂和財務需求的學生的非營利組織。他還曾在耶魯大學與台灣師範大學等校與許多音樂營任教。

郭虔哲擁有並在三把傳奇的威尼斯大師製作的大提琴上演奏，分別是1697年的「COUNT MARCELLO」、1700年的MATEO GOFFRILLER，和1735年的FRANCESCO GOFFRILLER。

郭虔哲和他的妻子SATOKO住在紐約市。

www.YouthOrchestra.com

紐約幼獅青少年管弦樂團

YOUTH ORCHESTRA, CYCNY

Chijen Christopher Chung
Music Director & Conductor
鍾啓仁 音樂總監與指揮

2023-24
NEW
MEMBER
WANTED

AUDITIONS FOR NEW AND RETURNING MEMBERS
on September 16, 1-4 pm

at MS 158 at 46-35 Oceania St., Bayside, NY 11361

INSTRUMENTS

長笛 Flute, 豎笛 Clarinet, 雙簧管 Oboe, 低音管 Bassoon, 小號 Trumpet, 法國號 Horn, 長號 Trombone, 低音號 Tuba
小提琴 Violin, 中提琴 Viola, 大提琴 Cello, 低音提琴 Double Bass, 豎琴 Harp, 打擊樂器 Percussion

AUDITION REQUIREMENTS

自選曲一首(無須伴奏)、音階(兩個八度)及視奏
One solo piece of your choice (without accompaniment), scales(2 octaves)and sight-reading.

For more information or to apply ⇨ www.youthorchestra.com · youthorchestracycny@gmail.com
Jason Chang 347-306-2511 · Patsy Chen 917-912-8288

CONCERTS 2023-24

聖誕音樂會
Holiday Concert 2023
Sunday, December 17, 4 pm
Marie Curie M.S. 158 Auditorium
4635 Oceania St.
Bayside, NY 11361

師生才藝演奏會
Student and Faculty Concert 2024
Saturday, March 23, 4 pm
Taiwan Center
137-44 Northern Blvd.
Flushing, NY 11354

台灣會館音樂會
Taiwan Center Concert 2024
Saturday, May 18, 7 pm
Taiwan Center
137-44 Northern Blvd.
Flushing, NY 11354

林肯中心音樂會
Lincoln Center Concert 2024
Saturday, June 8, 7:30 pm
Alice Tully Hall, Lincoln Center
1941 Broadway
New York, NY 10023

THIS PROGRAM IS SUPPORTED, IN PART, BY PUBLIC FUNDS FROM THE NEW YORK CITY DEPARTMENT OF CULTURAL AFFAIRS IN PARTNERSHIP WITH THE CITY COUNCIL.

NYC Cultural Affairs · The New York City Council Sandra Ung 黃敏儀 · The Oasis Foundation · The Jatain Foundation · 中華民國僑務委員會 Overseas Community Affairs Council Republic of China (Taiwan) · AMERASIA BANK 紐約第一銀行 · Taiwan Center 台灣會館

莊松河醫師基金會 Dr. Song-Hur Chuang Foundation · 華美銀行 EastWest Bank 50 · www.PatsyChen.com 普利斯通商務網路superprism.net · 駐紐約台北經濟文化辦事處 Taipei Economic and Cultural Office in New York · 紐約華僑文教服務中心 Culture Center of Taipei Economic & Cultural Office in New York · 林口印刷 Linco Printing

CoCo 都可

Discover the Power of CoCo Fresh tea & Juice

Franchise

加盟CoCo都可，國際珍珠奶茶連鎖品牌

- 25+ Years of Operational Excellence 25年+奶茶引領品牌
- Local Marketing and Design Support 提供本地行銷設計服務
- Industry Leading Technology 跟隨科技，擁有屬於自己的App & Kiosk

Apply Now

US EAST
美東加盟

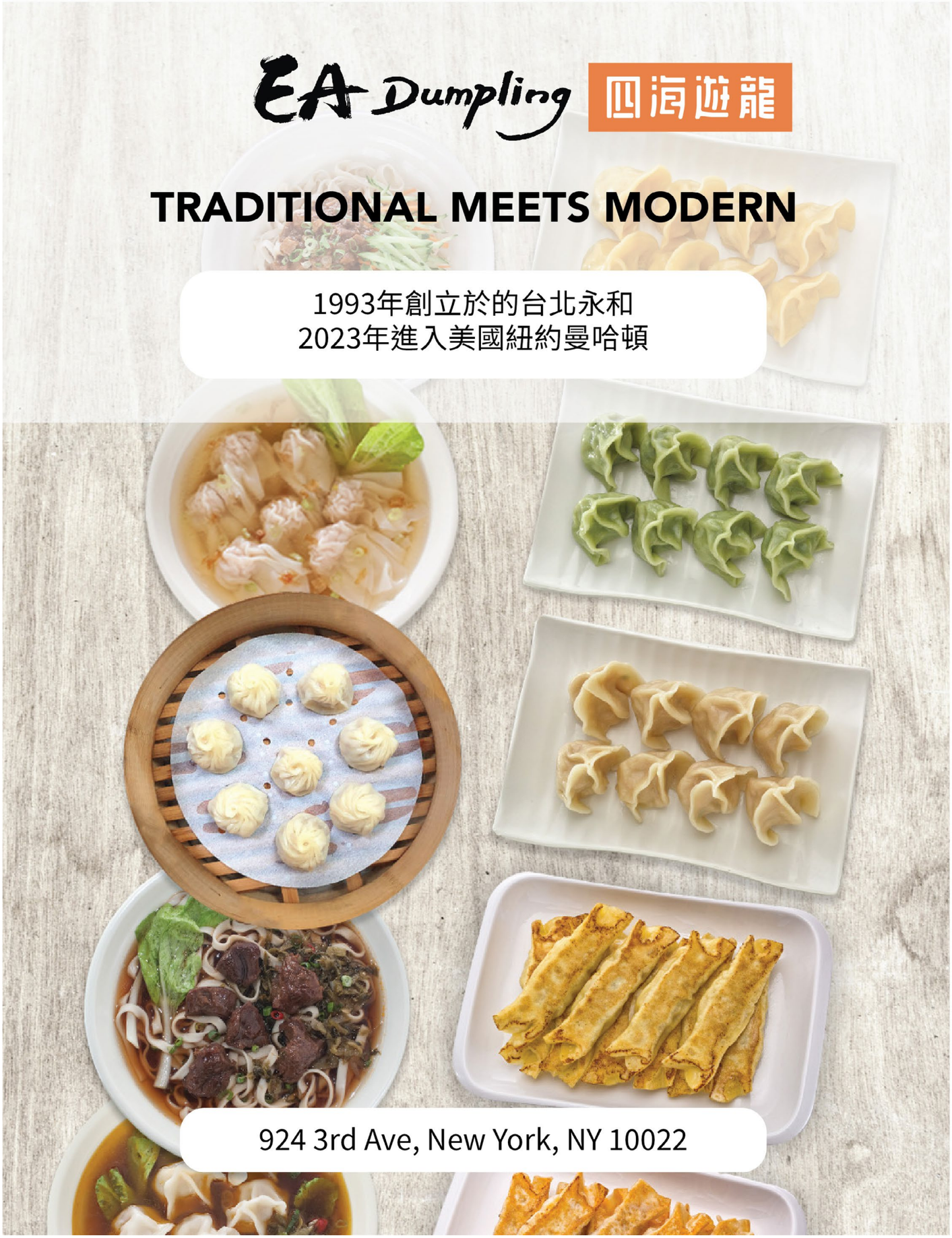
EA Dumpling 四海遊龍
TRADITIONAL MEETS MODERN
1993年創立於的台北永和
2023年進入美國紐約曼哈頓
924 3rd Ave, New York, NY 10022

BUY ONE GET ONE

Step 1:
Download CoCo App

Step 2:
Apply coupon code

COCOXMETS

Expiration:9/30/23

Coupon available: 2 per account

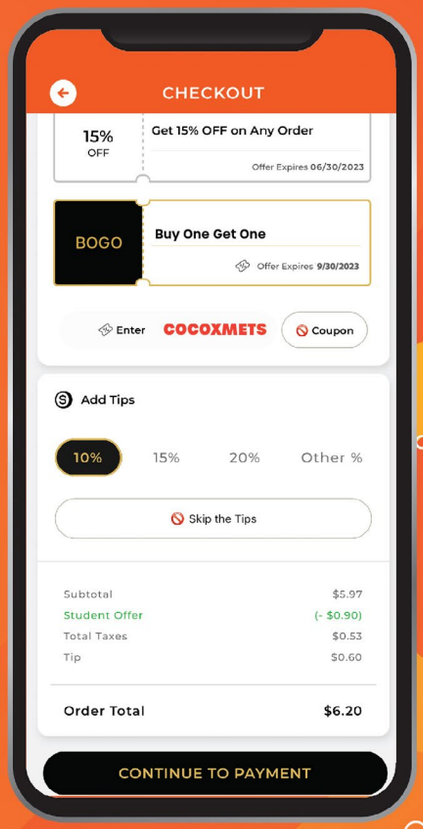

*Participated location only Photos are for reference only. Terms & conditions apply

Tea & Bakery
IRIS

FRESH ASIAN BREAD MADE FROM SCRATCH EVERYDAY

精緻糕點，新鮮飲料，盡在IRIS!

www.irisbakery.com

3907 Prince St, Queens, NY 11354

FORT LEE | **HOBOKEN** | **FRESH MEADOWS**

2151 LEMOINE AVENUE, FORT LEE, NJ
519 WASHINGTON STREET, HOBOKEN, NJ
182-04 HORACE HARDING EXPRESSWAY, QUEENS, NY

FACEBOOK **INSTAGRAM**

美國簽證的種類

非移民類：

1. **B 簽證：**是提供給短期訪美人士。
2. **E 簽證：**適用於必須長期待在美國經營或監督商業活動的企業主、經理人或員工。與美國簽有雙邊互惠條約的國家，其國民可申請此簽證進入美國從事貿易或投資。
3. **H-1B 工作簽證：**提供專業人才在美國居留工作三年，並可以申請延展三年。
4. **L 簽證：**使跨國公司得以短期外派經理、主管或專業技能員工到美國。該外派人員的配偶與未滿 21 歲的未婚子女也可隨行。
5. **O 簽證：**適用於在藝術（包括影視）、科學、教育、商業或體育領域具有傑出能力的外國人才。符合條件的外國人持此簽證可在美短期居住與提供服務或勞務。

移民類（綠卡）：

1. 第一優先類別

第一優先類別提供給被認定為「優先工作者」的外國人，免於勞工證的申請過程。第一優先類別可區分為三類：

① EB-1(a)：在藝術、科學、商業、教育或體育方面的傑出人才
② EB-1(b)：傑出教授與研究員
③ EB-1(c)：跨國企業經理與主管

2. 第二優先類別

第二優先類別是提供給具有特殊專業的高等學位或同等學歷、或証明在於藝術科學或商業方面具有傑出能力的外國人，其貢獻大大有利於美國的經濟、文化、教育或社會福利。申請第二優先的外國人必須有工作承諾，且其潛在的雇主必須代表員工完成勞工證的申請過程。

3. 第五優先類別

投資移民 。為刺激美國經濟，美國國會於 1990 年通過 EB5 投資移民計畫，以創造就業機會並吸引外來資金投資。只要外國人投資，並且創造 10 個以上的工作機會，通過美國移民局審核後即可取得美國永久居留身份（即綠卡）。

（以上資訊由達理律師事務所提供）

TLA Law
ATTORNEYS AT LAW, PLLC
美國達理律師事務所

專業 | 效率 | 人文

“我認為達理是紐約與臺北最優秀和值得信賴的美國移民律師事務所，特別是對華人客戶，我毫無保留的向大家推薦！”

— Ms. Zhao Jin（前客戶）

服務範圍

- **非移民類：**B 商務／遊客、E 投資、F 學生、H-1B 工作、J 培訓實習、L 跨國企業經理、M 職業學校學生、O 特殊人才、P 表演人才與運動員。
- **移民類：**第一、二、三類優先綠卡（EB1、2、3），以及 EB-5 投資移民、PERM 各州勞工紙、NIW 國家利益豁免。

事務所簡介

紐約、臺北、西雅圖設有辦公室，暢銷著作《美國移民及簽證指南》、紐約市律師公會法律推薦服務律師（NY Legal Referral Service）

聯絡人：林志濤主管律師
電子郵件：tlin@tlalaw.nyc
網址：www.tlalaw.nyc
電話：646-480-5779
地址：60 E. 42nd St. 46th Floor, NY 10165
（中央車站正對面）

THE FIELD TEAM +
GLOBAL PORTFOLIO ADVISORS
#1
LARGE
SALES TEAM
GLOBALLY
Sotheby's International Realty, Inc. *
寰宇豪宅 紐約聚焦
Daniel Y. Chang, Matt Perceval & Nikki Field
Licensed Salesperson/Associate Brokers
(516) 808-5681 | Visit TheFieldTeam.com
Sotheby's
INTERNATIONAL REALTY
*Recognized by 2023 RealTrends/WSJ & The Thousands Ranking . Photo by Jill Lotenberg. East Side Manhattan Brokerage 650 Madison Ave, NY, NY 10022
Operated by Sotheby's International Realty, Inc. Equal Housing Opportunity.

獅子會前會長廖本卿祝賀
紐約台灣商會舉辦
「大都會台灣日」圓滿成功

CORE CONTINENTAL CONSTRUCTION
美國大陸工程公司

GENERAL CONSTRUCTION
CONSTRUCTION MANAGEMENT
EXPEDITING SERVICE

Atelier CS
李正暘建築師事務所

ARCHITECTURAL, INTERIOR DESIGN
ZONING & BUILDING CODE EXPERTISE

TEL 718.353.8898
140-37 CHERRY AVE SUITE CA FLUSHING
INFO@CORECONTINENTAL.COM
ATELIERCSRA@GMAIL.COM

國際獅子會紐約法拉盛分會

20-K1 區

法拉盛獅子會

Lions Club international

District 20-K1

Flushing Central Lions Club

慶祝 Mets Taiwan Day

圓滿成功

TCML TAIWAN
Taiwan Center for Mandarin Learning

紐約臺灣會館
臺灣華語文學習中心

Join us to learn Mandarin!
For ages 18 and up!

FOLLOW US

@NewYorkTaiwanCenter

More Info

Fall 2023 registration is now open!

- Gain proficiency in Traditional Chinese
- Enhance your knowledge of Taiwanese culture
- Learn from highly experienced instructors
- Enjoy 3 hours of instruction per week

Phone: 718-445-7007 | Email: mandarin@nytaiwancenter.org
Address: 13744 Northern Blvd., Flushing, NY 11354
Website: nytaiwancenter.org/mandarin

TAIWAN CENTER 台灣會館

中華民國(臺灣)
僑務委員會贊助

台灣會館 Taiwan Center, Inc.

JOIN US THIS FALL FOR EXCITING PROGRAMS FOR ALL AGES

Kids Musical Program

Unleash your child's musical talent and creativity in our Kids Musical Program. Led by experienced instructors, children will explore various musical genres, learn valuable performance skills, and have a blast on stage. Don't miss this opportunity to nurture their passion for music! *Free Trial Class on September 11.*

Taiwan Center for Mandarin Learning

Embark on a language-learning journey with our Adult Mandarin Learning Program. Whether you're a beginner or looking to enhance your Mandarin skills, our interactive classes will guide you through speaking, listening, reading, and writing. Immerse yourself in the beauty of the Mandarin language and broaden your horizons! *Fall 2023 Classes Begin on September 9.*

Senior Center Program

Embrace an active and vibrant lifestyle in our Senior Center Program. Connect with like-minded individuals, participate in engaging activities, and discover new interests. From wellness workshops to social gatherings and cultural events, we provide a welcoming space for seniors to thrive and enjoy life to the fullest.

FOLLOW US OR DM US FOR MORE INFO @NewYorkTaiwanCenter

台灣會館Taiwan Center, Inc. (137-44 Northern Blvd, Flushing, NY 11354)
(718) 445-7007 | info@nytaiwancenter.org | https://nytaiwancenter.org

Elder Avenue, Queens, NY

The Hub on Third, Gainsville, FL

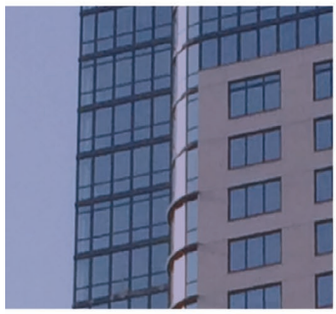

UF Student Housing, Gainsville, FL

One Flushing, Queens, NY

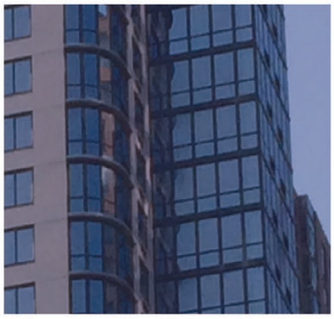

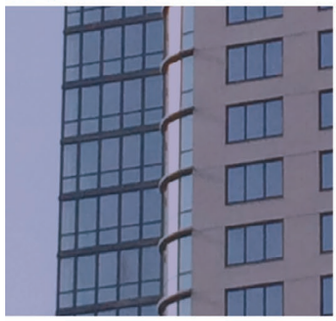

Homeowner, Queens Village, NY

Archer Avenue, Jamaica, NY

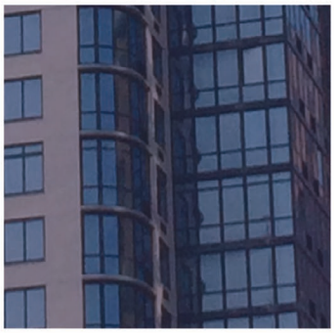

Center Point Apartment, Cedar Rapids, IA

◆ ALUMINUM ◆ VINYL ◆ UPVC ◆ RESIDENTIAL ◆ COMMERCIAL ◆ ARCHITECTURAL

CRYSTAL®
WINDOW & DOOR SYSTEMS, LTD.
WWW.CRYSTALWINDOWS.COM

31-10 Whitestone Expwy, FLushing, NY 11354
800.472.9988
Made In America Since 1990

Crystal is proud to support the
Taiwanese Chamber of Commerce of New York

Crystal Windows Affiliations:

VitroCertified · AIA · WDMA · ENERGY STAR · NAMI · FGIA · NAHB

CYPA

Chung Ying
Physical Therapy & Acupuncture

PHYSICAL THERAPY & ACUPUNCTURE

忠穎物理治療、中醫針灸、中藥

Major Insurance Accepted　接受各類醫療保險

BROOKLYN OFFICE
833 58th Street, Basement Fl., Brooklyn, NY 11220
TEL: (718) 290-2919

GARDEN CITY OFFICE
623 Stewart Ave, Suite 100, Garden City, NY 11530
TEL: (516) 464-6888

www.cypaus.com

第一銀行 紐約分行

First Commercial Bank, LTD., New York Branch

百年老店
服務第一

- 第一金控獲CDP A List榮耀
  連5年蟬聯領導等級
- 亞洲銀行家雜誌（The Asian Banker）
  頒發「臺灣最佳雲應用大獎」
- 英國銀行家雜誌（The Banker）評選為
  「2017臺灣年度最佳銀行」
- 海內外服務網遍佈全球
  為臺商資金調度的最佳選擇
- 秉持「顧客至上．服務第一」的經營理念
  提供您專業熱誠服務

第一銀行紐約分行　竭誠為您服務

行　　址：750 3rd Ave, 34th Fl., New York, NY 10017
負 責 人：廖清芳 經理
電　　話：(212)599-6868
傳　　真：(212)599-6133
營業項目：存款、放款、進出口、匯款及網路銀行業務

第一銀行海外據點　與您攜手共創未來

紐約．洛杉磯．溫哥華．多倫多．倫敦．關島．香港．澳門．東京．新加坡、胡志明市．金邊．仰光．永珍．廈門．上海．成都．曼谷．河內市．布里斯本．休士頓．法蘭克福．美國第一銀行

第一銀行 First Commercial Bank

就在你左右
Always with you

GENG & ASSOCIATES, PC

Your Shortcut to Legal Solutions

275 Madison Ave #903
New York NY 10016
646-415-8841
infony@law-gz.com

39-07 Prince St #4B
Flushing NY 11354
718-321-7130
info@law-gz.com

Immigration · Litigation ·Real Estate · Business · Corporate · Estate
www.GengLaws.com

Sweet Cake
START YOUR FRANCHISE JOURNEY WITH US
SWEET Cake 甜・蜜・時・刻
13706 Northern Blvd
Flushing, NY 11354
929-329-0666
歡迎
加盟或代理
929-329-0666
13706 NORTHERN BLVD
FLUSHING, NEW YORK 11354
SWEETCAKENEWYORK

Taiwan
THE HEART OF ASIA
Experience Taiwan, a vibrant fusion of rich culture,
diverse ecology, delectable gastronomy,
and cheerful LOHAS activities.
Your unforgettable Taiwanese adventure awaits!
Taiwan
the LUCKY
LAND
To learn more about
the NT$ 5000 prizes,
visit 5000.taiwan.net.tw.
For an in-depth look at
Taiwan's tourism, navigate to
eng.taiwan.net.tw.

Experience the Taste of Taiwan in every drop!

萬家香 WAN JA SHAN®

find us at: www.wanjashan.com

紐約第一銀行屢獲 S&P Global 評鑑為全美前一百業績最佳銀行*

AMERASIA BANK
紐 約 第 一 銀 行

服務項目:

各種存款、基本支票帳戶、網路銀行、手機銀行、遠端支票存款、商業貸款、自動提款卡、小額私人貸款、房屋抵押貸款、貿易融資、國內外匯款、國外託收、自動清算系統(ACH)、保管箱

New York Offices

41-06 Main Street (Main Office)
Flushing, NY 11355
(718)463-3600

86-26 Broadway
Elmhurst, NY 11373
(718)505-0005

214-01 Northern Blvd.
Bayside, NY 11361
(929)548-0100

Florida Offices

4601 NW 72nd Avenue
Miami, FL 33166
(305)716-9000

501 NE 167th Street
N. Miami Beach, FL 33162
(305)770-1925

10079 Sunset Strip
Sunrise, FL 33322
(954)945-5900

5210 W. Colonial Dr. #120
Orlando FL 32808
(407)613-2888

WWW.AMERASIABANKNY.COM

EQUAL HOUSING LENDER

Member FDIC

* 全美 4,390 多家總資產至三十億美元銀行

LIAO LAW FIRM PLLC

陳詩宜律師

精通 國語/台語 西班牙文

地產交易 | 地產合約買賣

銀行貸款 | 房契轉名

37-12 Prince Street, Suite 11C, Flushing, NY 11354

Email: info@liaolawpllc.com Tel: 718-690-9668

Milestone Construction Corp.
New Lee Construction Corp.
136-20 38th Ave. #11J, Flushing, NY 11354
Tel: (718) 459-8500

📍 Hudson Yard

🟠近Jacob Javits Penn Station

🟠租房到如今 划算又舒心

联系人： Terry Ho
联系电话：+1 (917) 365-8111

◆ 房屋内容

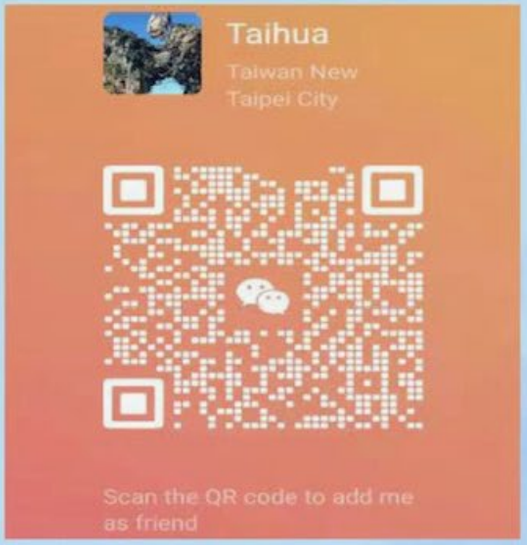

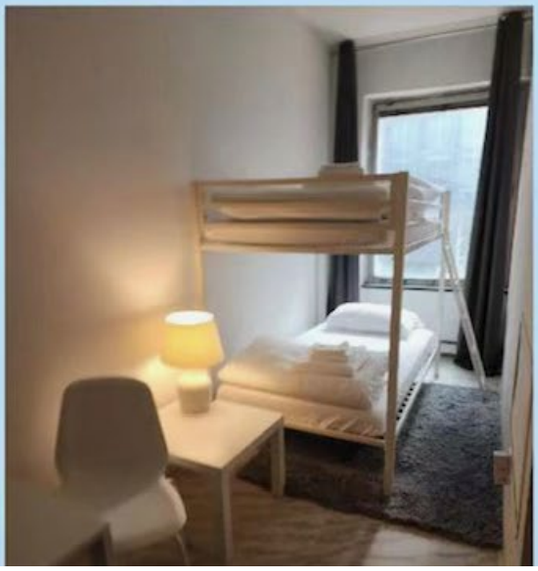

ideal violins

Violin by Antonio Stradivarius '1714 Rappoldi'

For sale exclusively here at Ideal Violins

Other instruments and bows by Guarnieri, Amati, Guadagnini, Goffriller, Gagliano, Vuilliume Techler, Montagnana, Tourte, Pecatte, Henry, Pajeott, Sartory, Ouchard and much more.

World class violin-shop right here in Norwalk

Sales • Rental • Repair • Education

547 Main Ave, Norwalk CT 06851
(Directly across the street from DMV)
203-957-8300 www.idealviolins.com

RENTAL instrument, LLC.
New York • Greenwich • Norwalk
Westport • Fairfield
www.rentalinstrument.com

The Connecticut School of Music
www.ctschoolofmusic.com

The Connecticut School of Music

Offers private lessons in

Piano
Violin
Viola
Cello
Flute
Clarinet
Saxophone
Trumpet
Guitar
Voice

The Connecticut School of music

Westport • Norwalk • Greenwich

www.ctschoolofmusic.com 203-226-0805 Info@ctschoolofmusic.com

New York and Connecticut area's instrument rental service
You rent online and we deliver

#1

RENTAL
instrument, LLC.
New York • Greenwich • Norwalk
Westport • Fairfield

$25 off your next instrument repair or bow re-hair

LIMIT ONE PER FAMILY

Rental Instrument, LLC - Norwalk
547 Main Ave, Norwalk CT 06851
203-957-8300

Pick-up and drop-off location in Lincoln Center, Manhattan
120 Riverside Blvd. New York, NY 10069

www.rentalinstrument.com
email: info@rentalinstrument.com

MEDICAL BEAUTY CLINIC

IKARE

麗緻醫美抗衰老中心

紐約總院 (917)790-9989
38-21 Main St, Flushing, NY11354
加州分院 (650)999-8818
1530 Meridian Ave, San Jose,CA 95125

Sofwave索夫波/M22黃金超光子/Picoway超皮秒/美國音波/鳳凰電波第五代/Fotona Pro/
冷凍溶脂ELITE/德瑪沙水光針/EMSELLA幸福椅/保妥適肉毒/喬雅登玻尿酸/AestheFill精靈針/伊蓮絲
少女針/bellafill貝樂芙/Sculptra童顏針/嗨體/熊貓針/神力拉提線

URGENT CARE

HEALTHNEED MEDICAL

法拉盛快捷急診中心

HEALTHNEED MEDICAL URGENT CARE

法拉盛快捷急诊中心

139-11 FRANKLIN AVENUE,
FLUSHING, NY 11355
PHONE 電話: 718-888-9909
FAX: 833-888-1808

WWW.HEALTHNEEDUC.COM
INFO@HEALTHNEEDUC.COM

報價單位: 泛美假期　電話: (718) 539-3848　　預計出發日期: 3 月 4 日 2024 年

日期	星期	行　　程	旅（HOTEL)館	B	L	D	BUS
03/04	一	紐約 JFK ---- 飛-----費爾班克市, 阿拉斯加	WestMark Hotel	X	X	X	◆
03/05	二	費爾班克市--阿拉斯加油田管--北極光--頂級帝王蟹大餐-	WestMark Hotel	H	O	0	◆
03/06	三	北極聖誕老人村-----阿拉斯加自然歷史博物館---頂級帝王蟹腳大餐-----北極光	温泉酒店	H	0	O	◆
03/07	四	H------熱能發電廠 --溫泉熱能溫室蔬果園-----極地泡溫泉	温泉酒店	H	O	O	◆
03/08	五	溫泉酒店----冰旅館 --自由活動----乘坐狗拉雪橇（自費)	WestMark Hotel	H	O	O	
03/09	六	費爾班克市----北美最高山峰, 萬金靈山---愛斯基摩賽狗訓練中心 ------安克拉志市區觀光	Fairfield Inn & Suite by Marriott	H	O	O	◆
03/10	日	H------雪雕大展------萬年冰山----流動冰河	Fairfield Inn	H	O	O	◆
03/11	一	安克拉志市區觀光---安克拉志	機上	H	O	O	◆
03/12	二	安克拉志,-----飛---------紐約	家園	X	X	X	X

團費每人:　$ 3,650　(全包)　(本團限收十位)　　報名截止日期: 11 月 15 日 2023

團費含: 機票, 旅館(二人一室), 所有入場門票, 每日三餐, 機場稅, 所有小費(含導遊及司機), 旅遊保險

團費不含: 其它私人費用..

報名地點及電話: 泛美假期　電話: (718) 539-3848　41-38 College Point Blvd.　2 樓 Flushing,NY 11355

****** 正確出發日期會有變動, 請於一月初時和本公司工作人員聯絡 ******

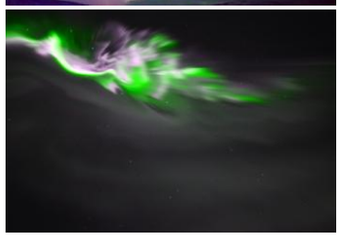

H8APPY REALTY

60-53 Woodhaven Blvd.
Elmhurst NY 11373

(917) - 723-5856
(718) - 205-8411

email: happy8realty@aol.com

website: www.happy8realty.com

富豪地產公司

歡迎洽詢

樓莉莎

Michael Lou

Lisa Lou

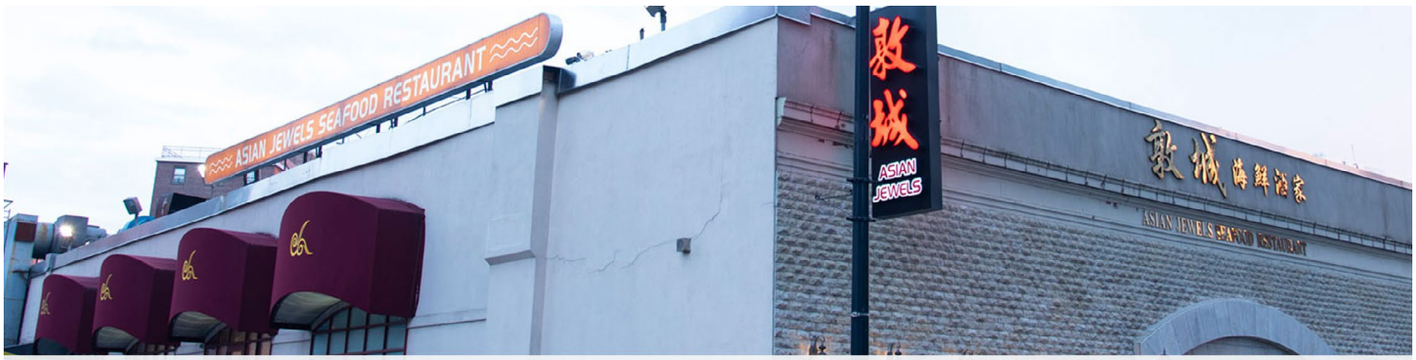

敦城海鮮酒家

Asian Jewels Seafood Restaurant

餐馆地址：法拉盛 133-30 39th Ave Flushing, NY 11354

餐馆電話：(718)359-8600

餐馆网址：www.tunseng.com

營業時間：

星期一到星期四 10:00 am-11:30 pm

星期五 10:00 am – 12:00 am（午夜）

星期六 8:00 am – 12:00 am（午夜）

星期天 8:00 am – 11:00 pm

老華西街

Taiwanese Gourmet

正宗台灣菜
Authentic Taiwanese Cuisine

Monday - Sunday

11 AM–10 PM

8402 Broadway, Queens, NY 11373

718) 429-4818

TaiwaneseGourmet.com

GRAZE

A CATERING CO.

LET US CATER YOUR

Special occasions

Weddings

Birthdays

Corporate events

(908) 963 - 3594

grazecateringny@gmail.com

www.grazecateringco.com

UNITED REHAB CENTER

聯合復健中心

132-28 41st Ave, #2D
Flushing, NY 11355

718 461 5900
www.InjuryDoctorNYC.com

Car Accident Doctor

Workers Compensation

Pain Management

Chiropractic

Orthopedic

Acupuncture

Physical Therapy

Massage Therapy

LAVANA
AESTHETIC SPA
LAVANA
AESTHETIC SPA
Skin Care ~ Botox Injections ~ Derma Filler ~ Beautifying IV
Weight Loss ~ Microneedling ~ Hydrofascial
Lymphatic Drainage Massage
Detox Massage ~ Hot Stone Therapy
www.NYLavana.com
133-49 41st Avenue #J, Flushing. N.Y. 11355 ~ 718-799-0976

The United Nations needs to resolve the inappropriate exclusion of Taiwan's 24 million people in the UN system.

Since the 90's, we have been campaigning for Taiwan's entry to the United Nations. Join us! Support the cause, donate today!

Taiwanese American Council of Greater New York (Check Title: TACGNY)
13744 Northern Blvd, Flushing, NY 11354

Or donate online at www.KeepTaiwanFree.org

Your donations are tax-deductable

衛和平，護民主，台灣加入聯合國

KeepTaiwanFree

PASSPORT TO TAIWAN

26 MAY 2024

The Celebration of Taiwanese American Heritage Week in New York

www.P2TW.org

《台灣市集》每個月在紐約與大家見面，歡迎參加鬥熱鬧！
也歡迎想創業的朋友，一起加入我們的行列！

Let's have more Taiwan in NYC!

TaiwanFest.NYC

LAW OFFICE OF YANG, P.C.
ATTORNEY AT LAW

Yuanting Marisa Yang
楊媛婷　律师

6 Boulder Brook Road,
Scarsdale NY 10583
Tel: (718)355-0227
myang@myylaw.com

業務範圍

- 地產買賣
- 資產傳承規劃
- 1031
- 生意買賣
- 公司設立
- 股權轉讓
- 公司常年法律顧問
- 信託遺囑
- 房契快速轉名
- 銀行貸款
- 商業租約
- 股東協議
- 婚前/婚後協議

www.myylaw.com

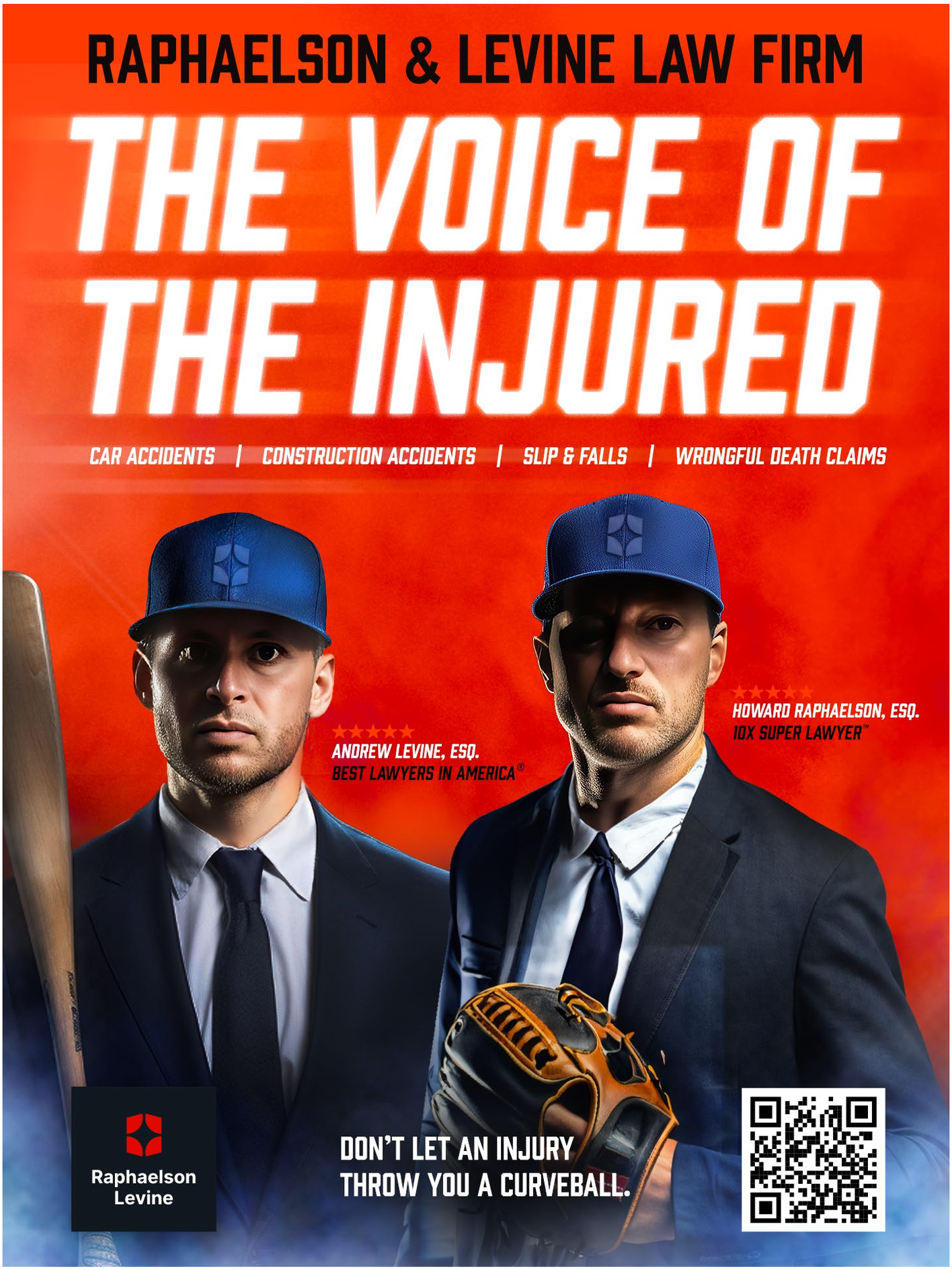
RAPHAELSON & LEVINE LAW FIRM
THE VOICE OF THE INJURED
CAR ACCIDENTS | CONSTRUCTION ACCIDENTS | SLIP & FALLS | WRONGFUL DEATH CLAIMS
ANDREW LEVINE, ESQ.
BEST LAWYERS IN AMERICA®
HOWARD RAPHAELSON, ESQ.
10X SUPER LAWYER™
Raphaelson Levine
DON'T LET AN INJURY THROW YOU A CURVEBALL.

Packaging

CHIME
GROUP

關於棨美

Who We Are?

CHIME Group has more than 20 years of beauty and packaging manufacturing experience. Professional team provide consultant service from filling to designing.

We provide a one-stop service, from design to delivery, catering to our customers' diverse packaging needs.

CHIME provides GRS (Global Recycle Standard) and FSC (Forest Stewardship Council) certified packaging.

CHIME is looking forward to become your professional service team and strive together.

Our product line includes mail polybags(normal/shockproof), zipper bags, paper bags, carton, thermal papers and other shipping packaging.

We look forward to providing you with brilliant packaging solutions.

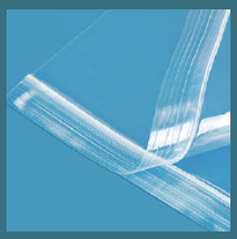

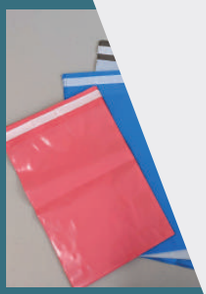

Our product line includes cosmetic products (EX: lipstick, lipgloss, compact, mascara,etc..) , other mackup tools and packaging.

Our service includes molding, design, product consultant and turnkey.

We can customize any design for you.

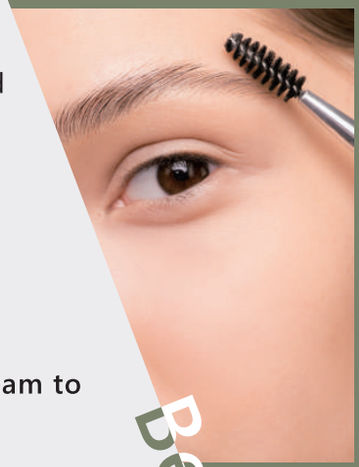

Contact our sales team to know more.

+1-909-485-9073

sales@chime-beauty.com

Beauty

Contact TAIWAN

A Platform for Global Professionals to Work in Taiwan

20,000+

Global talent members

2,000+

Taiwan enterprise members

Contact TAIWAN is a professional matchmaking platform to help talented global professionals work in Taiwan. We provide the latest recruiting policy of Taiwan, online matchmaking and customer consulting services. We also offer various ways to help Taiwan companies recruit foreign professionals.

Our Events

One-on-one Employment Meetings
Campus Job Fairs
Career Talks
Recruiting Missions

Join Us Now

www.ContactTaiwan.tw

MOEA Department of Investment Service, Ministry of Economic Affairs, R.O.C. (Taiwan)

TAITRA Taiwan External Trade Development Council

More Jobs

Tel: +886-2-2725-5200 ext. #1953, 1957, 1958, 1959
Fax: +886-2-2757-7261
E-mail: contacttaiwan@taitra.org.tw

Ad by MOEA

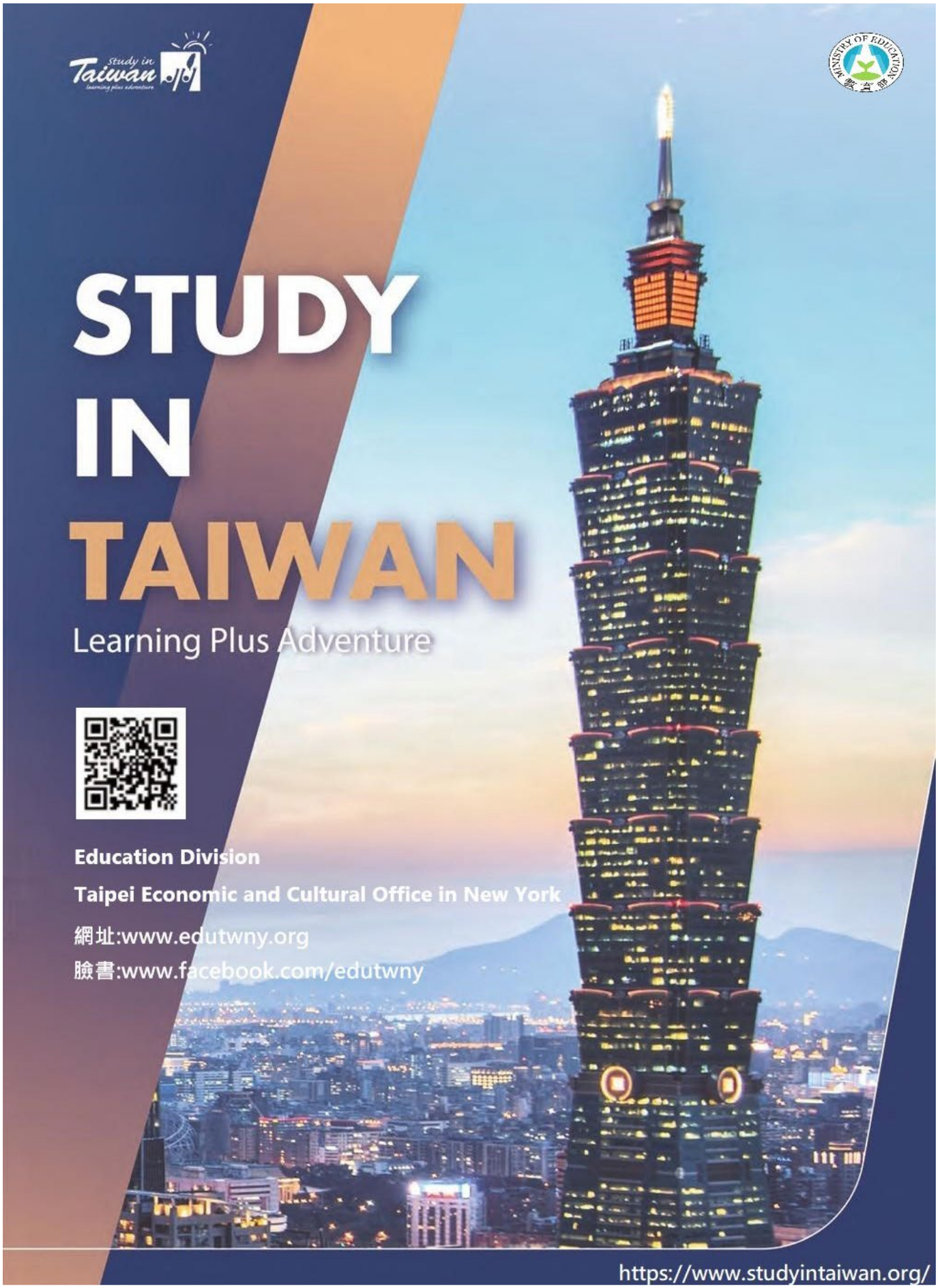
Study in Taiwan
Learning plus adventure
MINISTRY OF EDUCATION
STUDY
IN
TAIWAN
Learning Plus Adventure
Education Division
Taipei Economic and Cultural Office in New York
網址:www.edutwny.org
臉書:www.facebook.com/edutwny
https://www.studyintaiwan.org/

HANDCRAFTED
ALL NATURAL
TAIWAN
DAY
@xingfutang_ny
www.xingfutang.com
XING FU TANG
幸福堂
台灣
HIGH QUALITY
FRESH BOBA
幸福堂
TAIWAN NO.1
XING FU TANG

TARU

Modern Japanese Cuisine

www.tarunyc.com

Next to Baccarat Hotel, across from MoMA

30 W 53rd St., New York, NY 10019

917-456-1171

AUTOMOTIVE NEEDS?

WE OFFER WIDE SELECTION OF AUTOMOTIVE PARTS FROM OEM REPLACEMENTS, AFTERMARKET UPGRADES AND MAINTENANCE PARTS.

KARPARTS 360

TRUCKPARTS 360

CARLIGHTS360 WAREHOUSE DIRECT

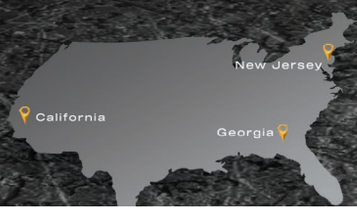

karparts360.com
karparts360 karparts360

truckparts360.com
truckparts360 truckparts360

carlights360.com
carlights360

Maggie Huang Team

黃江美瑩
Maggie Huang

紐約最大地產經紀集團
The Corcoran Group
成交額破上億美金團隊
The Maggie Huang Team

紐約執牌經紀，9 年地產銷售投資經驗
代表買方和賣方，經手每筆$80萬至$2,500萬美金不等的交易

曼哈頓房地產銷售：豐富資源，爲您找到完美新家

豪宅銷售　置產策略　新樓買賣　談判議價

一條龍管理服務:投資曼哈頓舊屋，創造高回報

投資物件搜尋　公寓託管　翻修專案管理

+1 917.826.7864　LINE hobowchiang　maggieny88
Maggie.Huang@corcoran.com　https://maggieny.com/

Corcoran創立於1973年，爲全美市值最大的房地產公司，深耕業界50年、2022年成交金額達60億美金、過去1年達到超過195,000個成交案件、在曼哈頓與布魯克林區的新建案和二手樓房市占率超過50%

corcoran

臺大-復旦EMBA境外專班 ＞ 招生期5月~8月
臺大(EMBA)碩士在職專班 ＞ 招生期9月

聯絡信箱／ ntuemba@ntu.edu.tw　官方網站／ www.emba.ntu.edu.tw 或搜尋 臺大 EMBA

國立臺灣大學 管理學院
College of Management
National Taiwan University

台大 EMBA

National Taiwan University EMBA

紐約台灣商會與紐澤西台灣商會
感謝下列贊助者

指導單位

紐約華僑文教服務中心
交通部觀光局紐約辦事處
駐紐約台北經濟文化辦事處

協辦單位

紐約學聯
NYdeTour
紐約青商會
紐約台灣會館
法拉盛獅子會
美華工商協會
紐約台灣同鄉會
紐約世華工商婦女會
紐澤西世華工商婦女會
紐約首府 (Albany) 同鄉會
大紐約區台灣人社團聯合會

廣告贊助

老華西街
麗緻醫美
達理律師樓
聯合復健中心
陳詩宜律師樓
CoCo 都可茶飲
美國大陸工程公司
台灣第一金控集團
The Corcoran 地產
紐約幼獅管弦樂團
法拉盛快捷急診中心

青商會
幸福堂
廖本卿
萬家香
CHIME 美妝
富豪地產
帝王商場
中華航空
台灣會館
Unibread
TaiwanFest

長榮航空
台大EMBA
IRIS 烘培坊
Sweet Cake
Ideal Violins
Taru日本料理
法拉盛獅子會
紐約第一銀行
敦城海鮮酒樓
蘇富比地產公司
台灣會館語言中心

台灣四海遊龍
Keep Taiwan Free
Chuang Wen Inc
Passport to Taiwan
RAPHAELSON &
LEVINE LAW FIRM
Wei,Wei & Co., LLP
Law Office of Yang, P.C
Geng & Associates, PC
Rental Instrument, LLC
國際知名大提琴家 郭虔哲

Start your wonderful journeys with us
Experience meticulous hospitality from China Airlines before you arrive in Taiwan. It's time to travel again, to collect the angle's teardrop at Chiaming Lake and explore the mystic beauty of Formosa.
CHINA AIRLINES
MANDARIN AIRLINES